

Zverejnenie informácií spoločnosťou Wüstenrot stavebná sporiteľňa, a. s.

so stavom k 30.6.2023

podľa Opatrenia NBS č. 16/2014 o uverejňovaní informácií bankami a pobočkami
zahraničných bánk v znení neskorších zmien a doplnení

Wüstenrot stavebná sporiteľňa, a. s. (ďalej len „Banka“) zverejňuje informácie podľa Opatrenia Národnej banky Slovenska č. 16 z 2. septembra 2014 o uverejňovaní informácií bankami a pobočkami zahraničných bánk (ďalej len „Opatrenie NBS“) v znení neskorších opatrení č. 13/2015, č. 15/2018, č. 6/2020, č. 11/2021 a v súlade s Nariadením Európskeho parlamentu a Rady (EÚ) č. 575/2013 z 26. júna 2013 o prudenciálnych požiadavkách na úverové inštitúcie a investičné spoločnosti v platnom znení (ďalej len „Nariadenie“).

§ 1 ods. (1) Opatrenia NBS: „Informácie o banke a pobočke zahraničnej banky, o ich činnosti a o opatreniach na nápravu a pokutách, ktoré im boli uložené“

a) organizačná schéma, pri banke celkový počet zamestnancov podľa evidenčného stavu a osobitne počet vedúcich zamestnancov podľa § 7 ods. 21 zákona č. 483/2001 Z. z. o bankách a o zmene a doplnení niektorých zákonov v znení neskorších predpisov (ďalej len „zákon“) podľa evidenčného stavu:

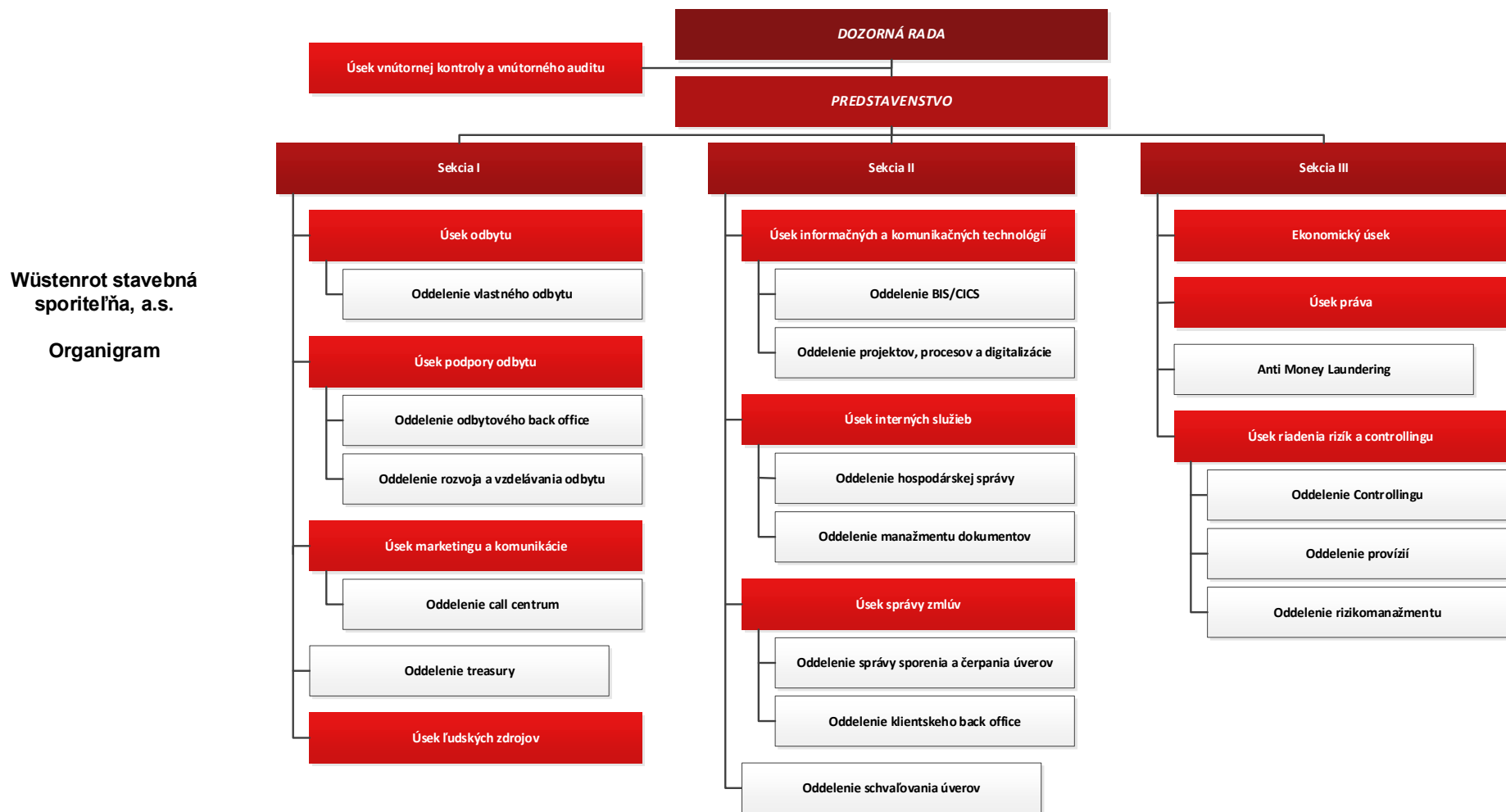

Údaje o celkovom počte zamestnancov a počte vedúcich zamestnancov sú uvedené v Individuálnej účtovnej závierke k 30. júnu 2023 zostavenej v súlade s Medzinárodnými štandardmi finančného výkazníctva v znení prijatom Európskou úniou v časti 1.5 počet zamestnancov v kapitole 1 Všeobecné informácie. Individuálnu účtovnú závierku Banky možno nájsť na oficiálnom webovom sídle v sekcii „Hospodárenie“: <https://www.wuestenrot.sk/informacie/hospodarenie>

b) dátum zápisu do obchodného registra, dátum udelenia bankového povolenia a dátum skutočného začiatku vykonávania bankových činností povolených Národnou bankou Slovenska:

dátum zápisu do obchodného registra: **26.05.1993**

dátum udelenia bankového povolenia: **17.05.1993**

dátum skutočného začiatku vykonávania bankových činností povolených NBS: **21.6.1993**

c) zoznam bankových činností povolených NBS, ktoré sa vykonávajú:

1. prijímanie vkladov od stavebných sporiteľov alebo v prospech stavebných sporiteľov,
2. poskytovanie úverov stavebným sporiteľom zo zdrojov fondu stavebného sporenia na stavebné účely uvedené v § 11 ods. 1 zákona o stavebnom sporení,
3. prijímanie vkladov od bánk,
4. poskytovanie platobných služieb,
5. poskytovanie poradenských služieb v oblasti predmetu podnikania stavebnej sporiteľne,
6. finančné sprostredkovanie podľa zákona 186/2009 Z. z. o finančnom poradenstve a o zmene a doplnení niektorých zákonov ako viazaný finančný agent v sektore poistenia a zaistenia,
7. prijímanie vkladov od zahraničných bánk, pobočiek zahraničných bánk a finančných inštitúcií,
8. investovanie na vlastný účet a obchodovanie na vlastný účet s:
 - o finančnými nástrojmi peňažného trhu v eurách,
 - o finančnými nástrojmi kapitálového trhu eurách.

d) zoznam bankových činností povolených NBS, ktoré sa nevykonávajú:

Poskytovanie záruk inej banke za stavebné úvery, hypotekárne úvery alebo komunálne úvery.

e) zoznam bankových činností povolených NBS, ktorých vykonávanie bolo rozhodnutím príslušného orgánu obmedzené, dočasne pozastavené, zakázané alebo bolo bankové povolenie na ich výkon odobraté:

Banke nebola obmedzená, dočasne pozastavená ani zakázaná žiadna z povolených činností, ani jej nebolo odobraté bankové povolenie na ich výkon.

f) citácia výrokovej časti právoplatného rozhodnutia, ktorým bolo uložené opatrenie na nápravu v priebehu kalendárneho štvrt'roka:

Banke nebolo v priebehu 2. kalendárneho štvrt'roka 2023 uložené žiadne opatrenie na nápravu.

g) citácia výrokovej časti právoplatného rozhodnutia, ktorým bola uložená pokuta v priebehu kalendárneho štvrt'roka:

Banke nebola v priebehu 2. kalendárneho štvrt'roka 2023 uložená žiadna pokuta.

§ 1 ods. (2) Opatrenia NBS: „Informácie o finančných ukazovateľoch banky“:

a) údaje zo súvahy, uverejnené v súlade s požiadavkami medzinárodného štandardu pre finančné vykazovanie č. 7 podľa osobitného predpisu

b) údaje z výkazu ziskov a strát, uverejnené v súlade s požiadavkami medzinárodného štandardu pre finančné vykazovanie č. 7 podľa osobitného predpisu,

Údaje zo súvahy a z výkazu ziskov a strát podľa bodu a) a b) sú uvedené v Individuálnej účtovnej závierke k 30. júnu 2023 v častiach Výkaz o finančnej situácii a Výkaz ziskov a strát.

c) súhrnná výška expozícií bez výrazného zvýšenia kreditného rizika od prvotného vykázania (úroveň 1) v členení podľa tried expozícií uvedených v nariadení EÚ č. 575/2013, čl. 112,

d) súhrnná výška expozícií s výrazným zvýšením kreditného rizika od prvotného vykázania, ale nie znehodnotené (úroveň 2) v členení podľa tried expozícií uvedených v nariadení EÚ č. 575/2013, čl. 112,

e) súhrnná výška znehodnotených expozícií (úroveň 3) v členení podľa tried expozícií uvedených v nariadení EÚ č. 575/2013, čl. 112,

f) súhrnná výška zlyhaných pohľadávok v členení podľa tried expozícií uvedených v nariadení EÚ č. 575/2013, čl. 112:

Súhrnná výška expozícií v členení podľa tried expozícií c) - f)

v tis. EUR

k 30.6.2023

	Úroveň 1	Úroveň 2	Úroveň 3	Zlyhané
Ústredné vlády alebo centrálné banky	58 542	0	0	0
Regionálne vlády alebo miestne orgány	0	0	0	0
Subjekty verejného sektora	2	0	0	0
Inštitúcie	4 210	0	0	0
Podnikateľské subjekty	26 536	0	0	0
Retail	74 007	11 389	301	0
Zabezpečené hypotékami na nehnuteľný majetok	95 874	15 372	104	0
Expozície v stave zlyhania	0	0	5 940	5 940
Vlastné imanie	240	0	0	0
Iné položky	660	0	0	0
Celková hodnota expozície	260 071	26 761	6 345	5 940

g) údaje o ukazovateli krytia likvidity podľa vzoru, ktorý je prílohou č. 2 k Opatreniu NBS (v tis.€):

Údaje	Celková nevážená hodnota (priemer)				Celková vážená hodnota (priemer)			
	30.6.2023	31.5.2023	30.4.2023	31.3.2023	30.6.2023	31.5.2023	30.4.2023	31.3.2023
b								
Vysokokvalitné likvidné aktíva								
Celkové vysokoliquidné likvidné aktíva					60 747	50 650	50 528	50 460
Hotovosť - záporné peňažné toky								
Retailové vklady a vklady živnostníkov	159 957	163 314	166 076	168 665	10 619	10 803	11 330	10 981
z toho: stabilné vklady	127 524	130 556	132 323	134 465	6 376	6 528	6 616	6 723
z toho: menej stabilné vklady	31 322	31 648	32 266	33 269	3 132	3 165	3 227	3 327
Nezabezpečené financovanie	10 926	10 063	14 329	12 839	10 370	9 425	13 700	12 186
prevádzkové vklady								
neprevádzkové vklady	10 926	10 063	14 329	12 839	10 370	9 425	13 700	12 186
nezabezpečený dlh								
Zabezpečené financovanie								
Dodatočné požiadavky	1 991	2 054	2 120	2 155	100	103	106	108
záporné peňažné toky súvisiace s derivátovými expozíciami a iné požiadavky na zabezpečenie								
záporné peňažné toky súvisiace so stratou financovania dlhových produktov								
kreditné facility a facility likvidity	1 991	2 054	2 120	2 155	100	103	106	108
Iné zmluvné záväzky financovania	175	112	186	241	0	0	0	0
Iné podmienené záväzky financovania								
CELKOVÉ ZÁPORNÉ PEŇAŽNÉ TOKY					21 089	20 331	25 136	23 274
Hotovosť - kladné peňažné toky								
Zabezpečené pôžičky								
Kladné peňažné toky z plne výkonných expozícií	955	957	999	976	583	583	624	725
Iné kladné peňažné toky								
Rozdiel medzi celkovými váženými kladnými peňažnými tokmi a celkovými váženými zápornými peňažnými tokmi vyplývajúci z transakcií v tretích krajinách, v ktorých existujú obmedzenia prevodu, alebo ktoré sú denominované v nekonvertibilných menách								
Prebytok kladných peňažných tokov z prepajenej špecializovanej úverovej inštitúcie								
CELKOVÉ KLADNÉ PEŇAŽNÉ TOKY	955	957	999	976	583	583	624	725
Plne vyňaté kladné peňažné toky								
Kladné peňažné toky podliehajúce 90 % limitu								
Kladné peňažné toky podliehajúce 75 % limitu	955	957	999	976	583	583	624	725
Vankúš likvidity					60 747	50 650	50 528	50 460
Celkové čisté záporné peňažné toky					20 507	19 748	24 512	22 680
Ukazovateľ krytia likvidity v percentách					296	256	206	222

h) údaje o krytých dlhopisoch, preregistrovaných hypotekárnych záložných listoch a hypotekárnych záložných listoch:

Banka neemitovala kryté dlhopisy ani hypotekárne záložné listy.

i) údaje o vlastných zdrojoch, rizikovo vážených aktívach, kapitálovom podiele a ukazovateli finančnej páky v členení podľa výkazu, ktorý je uvedený v prílohe č. 4 k Opatreniu NBS:

		(v tis. eur)				
č. r.	Údaje	30.6.2023	31.3.2023	31.12.2022	30.9.2022	30.6.2022
a	b	1	2	3	4	5
Vlastné zdroje						
1	Vlastný kapitál Tier 1 (CET1)	36 206	36 527	36 644	39 135	40 578
2	Vlastný kapitál Tier 1 (CET1) , ak sa neuplatnili prechodné opatrenia v súvislosti s IFRS 9 alebo s analogickými očakávanými úverovými stratami	36 206	36 527	35 670	38 161	39 603
2a	Vlastný kapitál Tier 1, ako keby sa neuplatnilo dočasné zaobchádzanie s nerealizovanými ziskami a stratami oceňovanými reálnou hodnotou prostredníctvom ostatných súčastí komplexného výsledku v súlade s článkom 468 nariadenia	36 206	36 527	35 670	38 161	39 603
3	Kapitál Tier 1	36 206	36 527	36 644	39 135	40 578
4	Kapitál Tier 1, ak sa neuplatnili prechodné opatrenia v súvislosti s IFRS 9 alebo s analogickými očakávanými úverovými stratami	36 206	36 527	35 670	38 161	39 603
4a	Kapitál Tier 1, ako keby sa neuplatnilo dočasné zaobchádzanie s nerealizovanými ziskami a stratami oceňovanými reálnou hodnotou prostredníctvom ostatných súčastí komplexného výsledku v súlade s článkom 468 nariadenia	36 206	36 527	35 670	38 161	39 603
5	Celkový kapitál	36 206	36 527	36 644	39 135	40 578
6	Celkový kapitál, ak sa neuplatnili prechodné opatrenia v súvislosti s IFRS 9 alebo s analogickými očakávanými úverovými stratami	36 206	36 527	35 670	38 161	39 603
6a	Celkový kapitál, ako keby sa neuplatnilo dočasné zaobchádzanie s nerealizovanými ziskami a stratami oceňovanými reálnou hodnotou prostredníctvom ostatných súčastí komplexného výsledku v súlade s článkom 468 nariadenia	36 206	36 527	35 670	38 161	39 603
Rizikovo vážené aktíva (výška)						
7	Rizikovo vážené aktíva spolu	127 712	130 545	133 776	151 167	165 621
8	Rizikovo vážené aktíva spolu, ak sa neuplatnili prechodné opatrenia v súvislosti s IFRS 9 alebo s analogickými očakávanými úverovými stratami	127 392	130 214	133 446	150 645	165 076

Kapitálový podiel						
9	Vlastný kapitál Tier 1 (percentuálny podiel výšky rizikovej expozície)	28,35%	27,98%	27,39%	25,89%	24,50%
10	Vlastný kapitál Tier 1 (percentuálny podiel výšky rizikovej expozície), ak sa neuplatnili prechodné opatrenia v súvislosti s IFRS 9 alebo s analogickými očakávanými úverovými stratami	28,42%	28,05%	26,73%	25,33%	23,99%
10a	Vlastný kapitál Tier 1 (ako percentuálny podiel výšky rizikovej expozície), ako keby sa neuplatnilo dočasné zaobchádzanie s nerealizovanými ziskami a stratami oceňovanými reálnou hodnotou prostredníctvom ostatných súčastí komplexného výsledku v súlade s článkom 468 nariadenia	28,42%	28,05%	26,73%	25,33%	23,99%
11	Kapitál Tier 1 (percentuálny podiel výšky rizikovej expozície)	28,35%	27,98%	27,39%	25,89%	24,50%
12	Kapitál Tier 1 (percentuálny podiel výšky rizikovej expozície), ak sa neuplatnili prechodné opatrenia v súvislosti s IFRS 9 alebo s analogickými očakávanými úverovými stratami	28,42%	28,05%	26,73%	25,33%	23,99%
12a	Kapitál Tier 1 (ako percentuálny podiel výšky rizikovej expozície), ako keby sa neuplatnilo dočasné zaobchádzanie s nerealizovanými ziskami a stratami oceňovanými reálnou hodnotou prostredníctvom ostatných súčastí komplexného výsledku v súlade s článkom 468 nariadenia	28,42%	28,05%	26,73%	25,33%	23,99%
13	Celkový kapitál (percentuálny podiel výšky rizikovej expozície)	28,35%	27,98%	27,39%	25,89%	24,50%
14	Celkový kapitál (percentuálny podiel výšky rizikovej expozície), ak sa neuplatnili prechodné opatrenia v súvislosti s IFRS 9 alebo s analogickými očakávanými úverovými stratami	28,42%	28,05%	26,73%	25,33%	23,99%
14a	Celkový kapitál (ako percentuálny podiel výšky rizikovej expozície), ako keby sa neuplatnilo dočasné zaobchádzanie s nerealizovanými ziskami a stratami oceňovanými reálnou hodnotou prostredníctvom ostatných súčastí komplexného výsledku v súlade s článkom 468 nariadenia	28,42%	28,05%	26,73%	25,33%	23,99%
Ukazovateľ finančnej páky						
15	Veľkosť celkovej expozície ukazovateľa finančnej páky	257 801	253 790	265 410	285 267	307 076
16	Ukazovateľ finančnej páky	14,04%	14,39%	13,81%	13,72%	13,21%
17	Ukazovateľ finančnej páky, ak sa neuplatnili prechodné opatrenia v súvislosti s IFRS 9 alebo s analogickými očakávanými úverovými stratami	14,04%	14,39%	13,44%	13,38%	12,90%
17a	Ukazovateľ finančnej páky, ako keby sa neuplatnilo dočasné zaobchádzanie s nerealizovanými ziskami a stratami oceňovanými reálnou hodnotou prostredníctvom ostatných súčastí komplexného výsledku v súlade s článkom 468 nariadenia	14,04%	14,39%	13,44%	13,38%	12,90%

j) údaje o problémových expozíciách a expozíciách s odloženou splatnosťou, v členení podľa výkazu, ktorého vzor vrátane metodiky na jeho vypracovanie je uvedený v prílohe č. 5 k Opatreniu NBS:

Banka predmetné tabuľky uverejnila v dokumente k 31.12.2022.

§ 1 ods. (5) opatrenia NBS: „Informácie o 10 najväčších akcionároch Banky, ktorí sú nerezidentmi a ktorí vlastnia aspoň 5 %-ný podiel na základnom imaní Banky“:

Obchodné meno: **Bausparkasse Wüstenrot Aktiengesellschaft**
 Právna forma a sídlo: akciová spoločnosť, Alpenstrasse 70, 5020 Salzburg
 Štát: Rakúsko
 Hlavný predmet činnosti: finančné služby
 Podiel na základnom imaní banky: 100 %
 Podiel na hlasovacích právach v banke: 100 %

§ 1 ods. (7) opatrenia NBS: „Informácie o štruktúre konsolidovaného celku banky, ktorého je Banka súčasťou“:

Konečnou materskou spoločnosťou je Wüstenrot Wohnungswirtschaft reg. Gen. m. b. H., Salzburg, Rakúsko.

a) materská spoločnosť

Názov	Sídlo	Hlavný predmet činnosti	Štát
Bausparkasse Wüstenrot AG	Alpenstrasse 70 A-5020 Salzburg	finančné služby	Rakúsko

b) schéma konsolidovaného celku



Zverejňovanie informácií podľa ôsmej časti nariadenia Európskeho parlamentu a Rady (EÚ) č.575/2013

Informácie týkajúce sa kapitálových požiadaviek zverejnené podľa čl. 438 Nariadenia

Banka postupuje pri výpočte požiadavky na vlastné zdroje pre kreditné riziko podľa štandardizovaného prístupu. Hodnotenie primeranosti interného kapitálu Banky na pokrytie jej súčasných a budúcich činností je v celom rozsahu zabezpečené implementovaním procesu ICAAP (*Internal Capital Adequacy Assessment Process - Proces hodnotenia dostatočnosti interného kapitálu*). ICAAP je integrálnou súčasťou procesu riadenia rizika WSS a zároveň dôležitou časťou celkovej stratégie WSS ako aj strategického a operačného riadenia WSS. Banka neobdržala žiadosť relevantného príslušného orgánu na zverejnenie výsledku interného procesu inštitúcie na posudzovanie kapitálovej primeranosti (EU OVC). Banka nepoužíva prístup interných ratingov IRB (EU CR8). Banka nemá expozície vo forme špecializovaného financovania (EU CR10).

EU OV1 – Prehľad celkových hodnôt rizikových expozícií

		Celkové hodnoty rizikovej expozície (TREA)		Požiadavky na celkové vlastné zdroje
		a	b	c
		30.6.2023	31.3.2023	30.6.2023
1	kreditné riziko (okrem CCR)	110 487 603	113 321 107	8 839 008
2	z čoho štandardizovaný prístup	110 487 603	113 321 107	8 839 008
3	z čoho základný prístup interných ratingov (F-IRB)			
4	z čoho prístup spočívajúci v zaradení			
EU 4a	z čoho kapitálové cenné papiere v rámci jednoduchého prístupu založeného na použití rizikovej váhy			
5	z čoho pokročilý prístup interných ratingov (A-IRB)			
6	kreditné riziko protistrany – CCR			
7	z čoho štandardizovaný prístup			
8	z čoho metóda interných modelov (IMM)			
EU 8a	z čoho expozície voči CCP			
EU 8b	z čoho úprava ocenenia pohľadávky – CVA			
9	z čoho iné CRR			
10	neuplatňuje sa			
11	neuplatňuje sa			
12	neuplatňuje sa			
13	neuplatňuje sa			
14	neuplatňuje sa			
15	riziko vyrovnaní			
16	sekuritizačné expozície v neobchodnej knihe (po hornom ohraničení)			
17	z čoho prístup SEC-IRBA			
18	z čoho prístup SEC-ERBA (vrátane IAA)			
19	z čoho prístup SEC-SA			
EU 19a	z čoho 1 250 %/odpočet			
20	pozičné, devízové a komoditné riziko (trhové riziko)			
21	z čoho štandardizovaný prístup			
22	z čoho IMA			
EU 22a	veľká majetková angažovanosť			
23	operačné riziko	17 224 372	17 224 372	1 377 950
EU 23a	z čoho prístup základného ukazovateľa	17 224 372	17 224 372	1 377 950
EU 23b	z čoho štandardizovaný prístup			
EU 23c	z čoho pokročilý prístup merania			
24	hodnoty pod prahovými hodnotami pre odpočet (na ktoré sa vzťahuje riziková váha 250 %)	0	0	0
25	neuplatňuje sa			
26	neuplatňuje sa			
27	neuplatňuje sa			
28	neuplatňuje sa			
29	spolu	127 711 975	130 545 479	10 216 958

Informácie o kľúčových parametroch zverejnené podľa čl. 447 Nariadenia

EU KM1 – Vzor kľúčových parametrov		a	b	c	d	e
		30.6.2023	31.3.2023	31.12.2022	30.9.2022	30.6.2022
Dostupné vlastné zdroje (sumy)						
1	vlastný kapitál Tier 1 (CET1)	36 206 242	36 526 745	36 644 063	39 134 984	40 577 750
2	kapitál Tier 1	36 206 242	36 526 745	36 644 063	39 134 984	40 577 750
3	celkový kapitál	36 206 242	36 526 745	36 644 063	39 134 984	40 577 750
Hodnoty rizikovo vážených expozícií						
4	celková hodnota rizikovej expozície	127 711 975	130 545 479	133 775 596	151 166 506	165 621 126
Ukazovatele kapitálu (ako percentuálny podiel hodnoty rizikovo váženej expozície)						
5	podiel vlastného kapitálu Tier 1 (%)	28,35%	27,98%	27,39%	25,89%	24,50%
6	podiel kapitálu Tier 1 (%)	28,35%	27,98%	27,39%	25,89%	24,50%
7	celkový podiel kapitálu (%)	28,35%	27,98%	27,39%	25,89%	24,50%
Dodatočné požiadavky na vlastné zdroje na riešenie iných rizík, než je riziko nadmerného využívania finančnej páky (ako percentuálny podiel hodnoty rizikovo váženej expozície)						
EU 7a	Dodatočné požiadavky na vlastné zdroje na riešenie iných rizík, než je riziko nadmerného využívania finančnej páky (%)	4,00%	4,00%	4,50%	4,50%	4,50%
EU 7b	z čoho: má byť tvorené kapitálom CET1 (percentuálne body)	2,25%	2,25%	2,53%	2,53%	2,53%
EU 7c	z čoho: má byť tvorené kapitálom Tier 1 (percentuálne body)	3,00%	3,00%	3,38%	3,38%	3,38%
EU 7d	požiadavky na celkové vlastné zdroje podľa SREP (%)	12,00%	12,00%	12,50%	12,50%	12,50%
Požiadavka na kombinovaný vankúš a celková kapitálová požiadavka (ako percentuálny podiel hodnoty rizikovo váženej expozície)						
8	vankúš na zachovanie kapitálu (%)	2,50%	2,50%	2,50%	2,50%	2,50%
EU 8a	vankúš na zachovanie kapitálu z dôvodu makroprudenciálneho alebo systémového rizika identifikovaného na úrovni členského štátu (%)	-	-	-	-	-
9	proticyklický kapitálový vankúš špecifický pre inštitúcie (%)	1,00%	1,00%	0,99%	0,99%	0,99%
EU 9a	vankúš na krytie systémového rizika (%)	-	-	-	-	-
10	vankúš pre globálne systémovo významné inštitúcie (%)	-	-	-	-	-
EU 10a	vankúš pre inak systémovo významné inštitúcie (%)	-	-	-	-	-
11	požiadavka na kombinovaný vankúš (%)	3,50%	3,50%	3,49%	3,49%	3,49%
EU 11a	celkové kapitálové požiadavky (%)	15,50%	15,50%	15,99%	15,99%	15,99%
12	kapitál CET1 dostupný po splnení požiadaviek na celkové vlastné zdroje podľa SREP (%)	16,35%	15,98%	14,89%	13,39%	12,00%
Ukazovateľ finančnej páky						
13	veľkosť celkovej expozície	257 801 238	253 790 044	265 409 913	285 267 163	307 075 888
14	ukazovateľ finančnej páky (%)	14,04%	14,39%	13,81%	13,72%	13,21%
Dodatočné požiadavky na vlastné zdroje na riešenie rizika nadmerného využívania finančnej páky (ako percentuálny podiel veľkosti)						
EU 14a	dodatočné požiadavky na vlastné zdroje na riešenie rizika nadmerného využívania finančnej páky (%)	-	-	-	-	-
EU 14b	z čoho: má byť tvorené kapitálom CET1 (percentuálne body)	-	-	-	-	-
EU 14c	požiadavky na celkový ukazovateľ finančnej páky podľa SREP (%)	-	-	-	-	-
Požiadavka na vankúš ukazovateľa finančnej páky a požiadavka na celkový ukazovateľ finančnej páky (ako percentuálny podiel celkovej veľkosti expozície)						
EU 14d	požiadavka na vankúš ukazovateľa finančnej páky (%)	-	-	-	-	-
EU 14e	požiadavka na celkový ukazovateľ finančnej páky (%)	3,00%	3,00%	3,00%	3,00%	3,00%
Ukazovateľ krytia likvidity						
15	vysokokvalitné likvidné aktíva (HQLA) spolu (vážená hodnota – priemer)	60 747 118	50 460 096	56 050 650	52 433 065	54 106 970
EU 16a	záporné peňažné toky – celková vážená hodnota	21 089 173	23 274 046	24 170 910	14 960 061	23 088 864
EU 16b	kladné peňažné toky – celková vážená hodnota	582 642	594 103	725 042	645 597	780 378
16	celkové čisté záporné peňažné toky (upravená hodnota)	20 506 531	22 679 943	23 445 867	14 314 464	22 308 485
17	ukazovateľ krytia likvidity (%)	296,23%	222,49%	239,06%	366,29%	242,54%
Ukazovateľ čistého stabilného financovania						
18	celkové dostupné stabilné financovanie	255 040 011	255 992 751	269 861 605	294 917 435	317 246 205
19	celkové požadované stabilné financovanie	161 785 838	162 100 981	150 172 157	161 197 102	183 652 052
20	ukazovateľ čistého stabilného financovania (NSFR) (%)	157,64%	157,92%	179,70%	182,95%	172,74%

Informácie o ukazovateli finančnej páky zverejnené podľa čl. 451 Nariadenia

Princípy, ciele a stratégie riadenia likvidity Banky (LIQB) sú popísané v Individuálnej účtovnej závierke (časť 5.2 Riziko likvidity) k 30.06.2023 zverejnenej na webom sídle Banky. Tabuľka EU LIQ1 bola uvedená v časti zverejnenie podľa § 1 ods. (2) Opatrenia NBS písm. g) tohto dokumentu.