

Zverejnenie informácií spoločnosťou Wüstenrot stavebná sporiteľňa, a. s.

so stavom k 30.9.2023

podľa Opatrenia NBS č. 16/2014 o uverejňovaní informácií bankami a pobočkami
zahraničných bánk v znení neskorších zmien a doplnení

Wüstenrot stavebná sporiteľňa, a. s. (ďalej len „Banka“) zverejňuje informácie podľa Opatrenia Národnej banky Slovenska č. 16 z 2. septembra 2014 o uverejňovaní informácií bankami a pobočkami zahraničných bánk (ďalej len „Opatrenie NBS“) v znení neskorších opatrení č. 13/2015, č. 15/2018, č. 6/2020, č. 11/2021 a v súlade s Nariadením Európskeho parlamentu a Rady (EÚ) č. 575/2013 z 26. júna 2013 o prudenciálnych požiadavkách na úverové inštitúcie a investičné spoločnosti v platnom znení (ďalej len „Nariadenie“).

§ 1 ods. (1) Opatrenia NBS: „Informácie o banke a pobočke zahraničnej banky, o ich činnosti a o opatreniach na nápravu a pokutách, ktoré im boli uložené“

a) organizačná schéma, pri banke celkový počet zamestnancov podľa evidenčného stavu a osobitne počet vedúcich zamestnancov podľa § 7 ods. 21 zákona č. 483/2001 Z. z. o bankách a o zmene a doplnení niektorých zákonov v znení neskorších predpisov (ďalej len „zákon“) podľa evidenčného stavu:

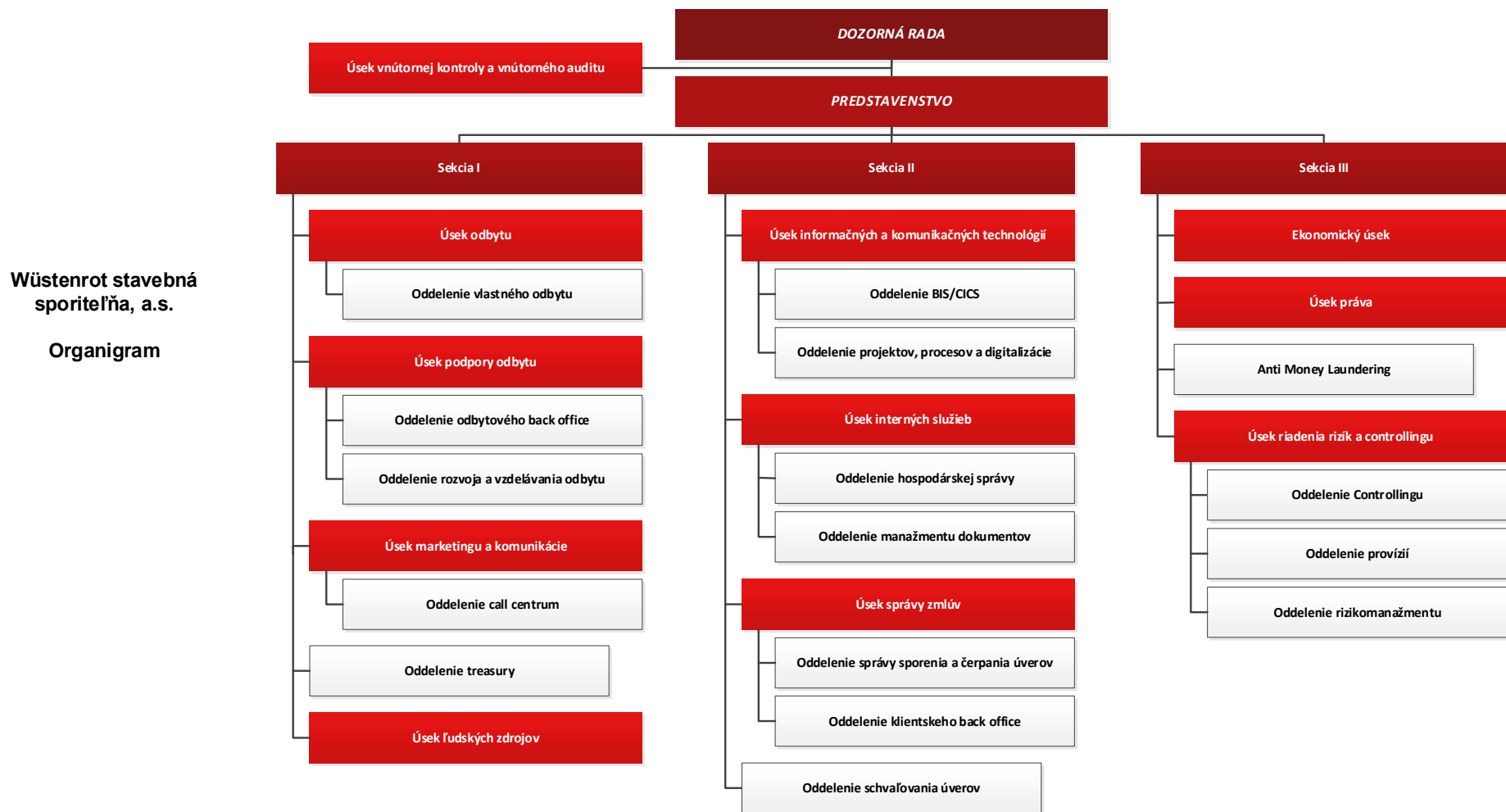

Údaje o celkovom počte zamestnancov a počte vedúcich zamestnancov sú uvedené v Individuálnej účtovnej závierke k 30. septembru 2023 zostavenej v súlade s Medzinárodnými štandardmi finančného výkazníctva v znení prijatom Európskou úniou v časti 1.5 počet zamestnancov v kapitole 1 Všeobecné informácie. Individuálnu účtovnú závierku Banky možno nájsť na oficiálnom webovom sídle v sekcii „Hospodárenie“: <https://www.wuestenrot.sk/informacie/hospodarenie>

b) dátum zápisu do obchodného registra, dátum udelenia bankového povolenia a dátum skutočného začiatku vykonávania bankových činností povolených Národnou bankou Slovenska:

dátum zápisu do obchodného registra: **26.05.1993**

dátum udelenia bankového povolenia: **17.05.1993**

dátum skutočného začiatku vykonávania bankových činností povolených NBS: **21.6.1993**

c) zoznam bankových činností povolených NBS, ktoré sa vykonávajú:

1. prijímanie vkladov od stavebných sporiteľov alebo v prospech stavebných sporiteľov,
2. poskytovanie úverov stavebným sporiteľom zo zdrojov fondu stavebného sporenia na stavebné účely uvedené v § 11 ods. 1 zákona o stavebnom sporení,
3. prijímanie vkladov od bánk,
4. poskytovanie platobných služieb,
5. poskytovanie poradenských služieb v oblasti predmetu podnikania stavebnej sporiteľne,
6. finančné sprostredkovanie podľa zákona 186/2009 Z. z. o finančnom poradenstve a o zmene a doplnení niektorých zákonov ako viazaný finančný agent v sektore poistenia a zaistenia,
7. prijímanie vkladov od zahraničných bánk, pobočiek zahraničných bánk a finančných inštitúcií,
8. investovanie na vlastný účet a obchodovanie na vlastný účet s:
 - o finančnými nástrojmi peňažného trhu v eurách,
 - o finančnými nástrojmi kapitálového trhu eurách.

d) zoznam bankových činností povolených NBS, ktoré sa nevykonávajú:

Poskytovanie záruk inej banke za stavebné úvery, hypotekárne úvery alebo komunálne úvery.

e) zoznam bankových činností povolených NBS, ktorých vykonávanie bolo rozhodnutím príslušného orgánu obmedzené, dočasne pozastavené, zakázané alebo bolo bankové povolenie na ich výkon odobraté:

Banke nebola obmedzená, dočasne pozastavená ani zakázaná žiadna z povolených činností, ani jej nebolo odobraté bankové povolenie na ich výkon.

f) citácia výrokovej časti právoplatného rozhodnutia, ktorým bolo uložené opatrenie na nápravu v priebehu kalendárneho štvrt'roka:

Banke nebolo v priebehu 3. kalendárneho štvrt'roka 2023 uložené žiadne opatrenie na nápravu.

g) citácia výrokovej časti právoplatného rozhodnutia, ktorým bola uložená pokuta v priebehu kalendárneho štvrt'roka:

Banke nebola v priebehu 3. kalendárneho štvrt'roka 2023 uložená žiadna pokuta.

§ 1 ods. (2) Opatrenia NBS: „Informácie o finančných ukazovateľoch banky“:

a) údaje zo súvahy, uverejnené v súlade s požiadavkami medzinárodného štandardu pre finančné vykazovanie č. 7 podľa osobitného predpisu

b) údaje z výkazu ziskov a strát, uverejnené v súlade s požiadavkami medzinárodného štandardu pre finančné vykazovanie č. 7 podľa osobitného predpisu,

Údaje zo súvahy a z výkazu ziskov a strát podľa bodu a) a b) sú uvedené v Individuálnej účtovnej závierke k 30. septembru 2023 v častiach Výkaz o finančnej situácii a Výkaz ziskov a strát.

c) súhrnná výška expozícií bez výrazného zvýšenia kreditného rizika od prvotného vykázania (úroveň 1) v členení podľa tried expozícií uvedených v nariadení EÚ č. 575/2013, čl. 112,

d) súhrnná výška expozícií s výrazným zvýšením kreditného rizika od prvotného vykázania, ale nie znehodnotenú (úroveň 2) v členení podľa tried expozícií uvedených v nariadení EÚ č. 575/2013, čl. 112,

e) súhrnná výška znehodnotených expozícií (úroveň 3) v členení podľa tried expozícií uvedených v nariadení EÚ č. 575/2013, čl. 112,

f) súhrnná výška zlyhaných pohľadávok v členení podľa tried expozícií uvedených v nariadení EÚ č. 575/2013, čl. 112:

Súhrnná výška expozícií v členení podľa tried expozícií c) - f)

v tis. EUR

k 30.9.2023

	Úroveň 1	Úroveň 2	Úroveň 3	Zlyhané
Ústredné vlády alebo centrálné banky	51 671	0	0	0
Regionálne vlády alebo miestne orgány	0	0	0	0
Subjekty verejného sektora	1	0	0	0
Inštitúcie	4 224	0	0	0
Podnikateľské subjekty	26 031	0	0	0
Retail	71 204	11 610	556	0
Zabezpečené hypotékami na nehnuteľný majetok	93 421	15 920	415	0
Expozície v stave zlyhania	0	0	6 182	6 182
Vlastné imanie	0	0	0	0
Iné položky	536	0	0	0
Celková hodnota expozície	247 087	27 530	7 154	6 182

g) údaje o ukazovateli krytia likvidity podľa vzoru, ktorý je prílohou č. 2 k Opatreniu NBS (v tis.€):

č.r.	Údaje	Celková nevážená hodnota (priemer)				Celková vážená hodnota (priemer)			
		30.9.2023	31.8.2023	31.7.2023	30.6.2023	30.9.2023	31.8.2023	31.7.2023	30.6.2023
a	b								
1	Vysokokvalitné likvidné aktíva								
2	Celkové vysokolikvidné likvidné aktíva					53 908	50 783	51 297	60 747
3	Hotovosť - záporné peňažné toky								
4	Retailové vklady a vklady živnostníkov	159 957	163 314	166 076	159 957	10 619	10 803	11 330	10 619
5	z toho: stabilné vklady	122 235	124 175	126 628	127 524	6 112	6 209	6 331	6 376
6	z toho: menej stabilné vklady	31 642	31 460	31 458	31 322	3 164	3 146	3 146	3 132
7	Nezabezpečené financovanie	993	2 189	1 837	10 926	397	1 596	1 215	10 370
8	prevádzkové vklady								
9	neprevádzkové vklady	993	2 189	1 837	10 926	397	1 596	1 215	10 370
10	nezabezpečený dlh								
11	Zabezpečené financovanie								
12	Dodatočné požiadavky	1 810	1 853	1 845	1 991	91	93	92	100
13	záporné peňažné toky súvisiace s derivátovými expozíciami a iné požiadavky na zabezpečenie								
14	záporné peňažné toky súvisiace so stratou financovania dlhových produktov								
15	kreditné facility a facility likvidity	1 810	1 853	1 845	1 991	91	93	92	100
16	Iné zmluvné záväzky financovania	189	115	137	175	0	0	0	0
17	Iné podmienené záväzky financovania								
18	CELKOVÉ ZÁPORNÉ PEŇAŽNÉ TOKY					21 089	20 331	25 136	21 089
19	Hotovosť - kladné peňažné toky								
20	Zabezpečené pôžičky								
21	Kladné peňažné toky z plne výkonných expozícií	947	939	953	955	579	575	584	583
22	Iné kladné peňažné toky								
23	Rozdiel medzi celkovými váženými kladnými peňažnými tokmi a celkovými váženými zápornými peňažnými tokmi vyplývajúcimi z transakcií v tretích krajinách, v ktorých existujú obmedzenia prevodu, alebo ktoré sú denominované v nekonvertibilných menách								
24	Prebytok kladných peňažných tokov z prepojenej špecializovanej úverovej inštitúcie								
25	CELKOVÉ KLDNÉ PEŇAŽNÉ TOKY	947	939	953	955	579	575	584	583
26	Plne vyňaté kladné peňažné toky								
27	Kladné peňažné toky podliehajúce 90 % limitu								
28	Kladné peňažné toky podliehajúce 75 % limitu	947	939	953	955	579	575	584	583
29	Vankúš likvidity					53 908	50 783	51 297	60 747
30	Celkové čisté záporné peňažné toky					10 402	11 513	11 349	20 507
31	Ukazovateľ krytia likvidity v percentách					518	441	452	296

h) údaje o krytých dlhopisoch, preregistrovaných hypotekárnych záložných listoch a hypotekárnych záložných listoch:

Banka neemitovala kryté dlhopisy ani hypotekárne záložné listy.

i) údaje o vlastných zdrojoch, rizikovo vážených aktívach, kapitálovom podiele a ukazovateli finančnej páky v členení podľa výkazu, ktorý je uvedený v prílohe č. 4 k Opatreniu NBS:

		(v tis. eur)				
č. r.	Údaje	30.9.2023	30.6.2023	31.3.2023	31.12.2022	30.9.2022
a	b	1	2	3	4	5
Vlastné zdroje						
1	Vlastný kapitál Tier 1 (CET1)	35 520	36 206	36 527	36 644	39 135
2	Vlastný kapitál Tier 1 (CET1) , ak sa neuplatnili prechodné opatrenia v súvislosti s IFRS 9 alebo s analogickými očakávanými úverovými stratami	35 520	36 206	36 527	35 670	38 161
2a	Vlastný kapitál Tier 1, ako keby sa neuplatnilo dočasné zaobchádzanie s nerealizovanými ziskami a stratami oceňovanými reálnou hodnotou prostredníctvom ostatných súčastí komplexného výsledku v súlade s článkom 468 nariadenia	35 520	36 206	36 527	35 670	38 161
3	Kapitál Tier 1	35 520	36 206	36 527	36 644	39 135
4	Kapitál Tier 1, ak sa neuplatnili prechodné opatrenia v súvislosti s IFRS 9 alebo s analogickými očakávanými úverovými stratami	35 520	36 206	36 527	35 670	38 161
4a	Kapitál Tier 1, ako keby sa neuplatnilo dočasné zaobchádzanie s nerealizovanými ziskami a stratami oceňovanými reálnou hodnotou prostredníctvom ostatných súčastí komplexného výsledku v súlade s článkom 468 nariadenia	35 520	36 206	36 527	35 670	38 161
5	Celkový kapitál	35 520	36 206	36 527	36 644	39 135
6	Celkový kapitál, ak sa neuplatnili prechodné opatrenia v súvislosti s IFRS 9 alebo s analogickými očakávanými úverovými stratami	35 520	36 206	36 527	35 670	38 161
6a	Celkový kapitál, ako keby sa neuplatnilo dočasné zaobchádzanie s nerealizovanými ziskami a stratami oceňovanými reálnou hodnotou prostredníctvom ostatných súčastí komplexného výsledku v súlade s článkom 468 nariadenia	35 520	36 206	36 527	35 670	38 161
Rizikovo vážené aktíva (výška)						
7	Rizikovo vážené aktíva spolu	124 961	127 712	130 545	133 776	151 167
8	Rizikovo vážené aktíva spolu, ak sa neuplatnili prechodné opatrenia v súvislosti s IFRS 9 alebo s analogickými očakávanými úverovými stratami	124 636	127 392	130 214	133 446	150 645

Kapitálový podiel						
9	Vlastný kapitál Tier 1 (percentuálny podiel výšky rizikovej expozície)	28,42%	28,35%	27,98%	27,39%	25,89%
10	Vlastný kapitál Tier 1 (percentuálny podiel výšky rizikovej expozície), ak sa neuplatnili prechodné opatrenia v súvislosti s IFRS 9 alebo s analogickými očakávanými úverovými stratami	28,50%	28,42%	28,05%	26,73%	25,33%
10a	Vlastný kapitál Tier 1 (ako percentuálny podiel výšky rizikovej expozície), ako keby sa neuplatnilo dočasné zaobchádzanie s nerealizovanými ziskami a stratami oceňovanými reálnou hodnotou prostredníctvom ostatných súčastí komplexného výsledku v súlade s článkom 468 nariadenia	28,50%	28,42%	28,05%	26,73%	25,33%
11	Kapitál Tier 1 (percentuálny podiel výšky rizikovej expozície)	28,42%	28,35%	27,98%	27,39%	25,89%
12	Kapitál Tier 1 (percentuálny podiel výšky rizikovej expozície), ak sa neuplatnili prechodné opatrenia v súvislosti s IFRS 9 alebo s analogickými očakávanými úverovými stratami	28,50%	28,42%	28,05%	26,73%	25,33%
12a	Kapitál Tier 1 (ako percentuálny podiel výšky rizikovej expozície), ako keby sa neuplatnilo dočasné zaobchádzanie s nerealizovanými ziskami a stratami oceňovanými reálnou hodnotou prostredníctvom ostatných súčastí komplexného výsledku v súlade s článkom 468 nariadenia	28,50%	28,42%	28,05%	26,73%	25,33%
13	Celkový kapitál (percentuálny podiel výšky rizikovej expozície)	28,42%	28,35%	27,98%	27,39%	25,89%
14	Celkový kapitál (percentuálny podiel výšky rizikovej expozície), ak sa neuplatnili prechodné opatrenia v súvislosti s IFRS 9 alebo s analogickými očakávanými úverovými stratami	28,50%	28,42%	28,05%	26,73%	25,33%
14a	Celkový kapitál (ako percentuálny podiel výšky rizikovej expozície), ako keby sa neuplatnilo dočasné zaobchádzanie s nerealizovanými ziskami a stratami oceňovanými reálnou hodnotou prostredníctvom ostatných súčastí komplexného výsledku v súlade s článkom 468 nariadenia	28,50%	28,42%	28,05%	26,73%	25,33%
Ukazovateľ finančnej páky						
15	Veľkosť celkovej expozície ukazovateľa finančnej páky	246 268	257 801	253 790	265 410	285 267
16	Ukazovateľ finančnej páky	14,42%	14,04%	14,39%	13,81%	13,72%
17	Ukazovateľ finančnej páky, ak sa neuplatnili prechodné opatrenia v súvislosti s IFRS 9 alebo s analogickými očakávanými úverovými stratami	14,42%	14,04%	14,39%	13,44%	13,38%
17a	Ukazovateľ finančnej páky, ako keby sa neuplatnilo dočasné zaobchádzanie s nerealizovanými ziskami a stratami oceňovanými reálnou hodnotou prostredníctvom ostatných súčastí komplexného výsledku v súlade s článkom 468 nariadenia	14,42%	14,04%	14,39%	13,44%	13,38%

j) údaje o problémových expozíciách a expozíciách s odloženou splatnosťou, v členení podľa výkazu, ktorého vzor vrátane metodiky na jeho vypracúvanie je uvedený v prílohe č. 5 k Opatreniu NBS:

Banka predmetné tabuľky uverejnila v dokumente k 31.12.2022.

§ 1 ods. (5) opatrenia NBS: „Informácie o 10 najväčších akcionároch Banky, ktorí sú nerezidentmi a ktorí vlastnia aspoň 5 %-ný podiel na základnom imaní Banky“:

Obchodné meno: **Bausparkasse Wüstenrot Aktiengesellschaft**
Právna forma a sídlo: akciová spoločnosť, Alpenstrasse 70, 5020 Salzburg
Štát: Rakúsko
Hlavný predmet činnosti: finančné služby
Podiel na základnom imaní banky: 100 %
Podiel na hlasovacích právach v banke: 100 %

§ 1 ods. (7) opatrenia NBS: „Informácie o štruktúre konsolidovaného celku banky, ktorého je Banka súčasťou“:

Konečnou materskou spoločnosťou je Wüstenrot Wohnungswirtschaft reg. Gen. m. b. H., Salzburg, Rakúsko.

a) materská spoločnosť

Názov	Sídlo	Hlavný predmet činnosti	Štát
Bausparkasse Wüstenrot AG	Alpenstrasse 70 A-5020 Salzburg	finančné služby	Rakúsko

b) schéma konsolidovaného celku

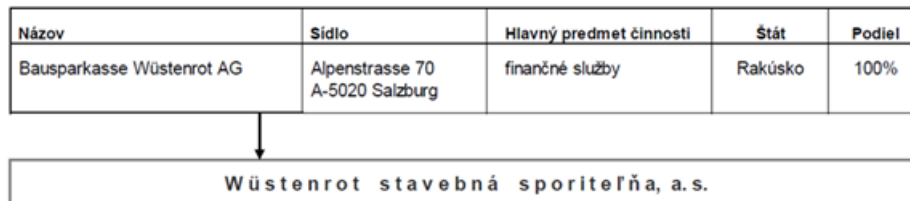

Zverejňovanie informácií podľa ôsmej časti nariadenia Európskeho parlamentu a Rady (EÚ) č.575/2013

Informácie týkajúce sa kapitálových požiadaviek zverejnené podľa čl. 438 Nariadenia

Banka postupuje pri výpočte požiadavky na vlastné zdroje pre kreditné riziko podľa štandardizovaného prístupu. Hodnotenie primeranosti interného kapitálu Banky na pokrytie jej súčasných a budúcich činností je v celom rozsahu zabezpečené implementovaním procesu ICAAP (*Internal Capital Adequacy Assessment Process - Proces hodnotenia dostatočnosti interného kapitálu*). ICAAP je integrálnou súčasťou procesu riadenia rizika WSS a zároveň dôležitou časťou celkovej stratégie WSS ako aj strategického a operačného riadenia WSS. Banka neobdržala žiadosť relevantného príslušného orgánu na zverejnenie výsledku interného procesu inštitúcie na posudzovanie kapitálovej primeranosti (EU OVC). Banka nepoužíva prístup interných ratingov IRB (EU CR8). Banka nemá expozície vo forme špecializovaného financovania (EU CR10).

EU OV1 – Prehľad celkových hodnôt rizikových expozícií

		Celkové hodnoty rizikovej expozície (TREA)		Požiadavky na celkové vlastné zdroje
		a	b	c
		30.9.2023	30.6.2023	30.9.2023
1	kreditné riziko (okrem CCR)	107 736 345	110 487 603	8 618 908
2	z čoho štandardizovaný prístup	107 736 345	110 487 603	8 618 908
3	z čoho základný prístup interných ratingov (F-IRB)			
4	z čoho prístup spočívajúci v zaradení			
EU 4a	z čoho kapitálové cenné papiere v rámci jednoduchého prístupu založeného na použití rizikovej váhy			
5	z čoho pokročilý prístup interných ratingov (A-IRB)			
6	kreditné riziko protistrany – CCR			
7	z čoho štandardizovaný prístup			
8	z čoho metóda interných modelov (IMM)			
EU 8a	z čoho expozície voči CCP			
EU 8b	z čoho úprava ocenenia pohľadávky – CVA			
9	z čoho iné CRR			
10	neuplatňuje sa			
11	neuplatňuje sa			
12	neuplatňuje sa			
13	neuplatňuje sa			
14	neuplatňuje sa			
15	riziko vyrovnania			
16	sekuritizačné expozície v neobchodnej knihe (po hornom ohraničení)			
17	z čoho prístup SEC-IRBA			
18	z čoho prístup SEC-ERBA (vrátane IAA)			
19	z čoho prístup SEC-SA			
EU 19a	z čoho 1 250 %/odpočet			
20	pozičné, devízové a komoditné riziko (trhové riziko)			
21	z čoho štandardizovaný prístup			
22	z čoho IMA			
EU 22a	veľká majetková angažovanosť			
23	operačné riziko	17 224 372	17 224 372	1 377 950
EU 23a	z čoho prístup základného ukazovateľa	17 224 372	17 224 372	1 377 950
EU 23b	z čoho štandardizovaný prístup			
EU 23c	z čoho pokročilý prístup merania			
24	hodnoty pod prahovými hodnotami pre odpočet (na ktoré sa vzťahuje riziková váha 250 %)	0	0	0
25	neuplatňuje sa			
26	neuplatňuje sa			
27	neuplatňuje sa			
28	neuplatňuje sa			
29	spolu	124 960 717	127 711 975	9 996 857

Informácie o kľúčových parametroch zverejnené podľa čl. 447 Nariadenia

EU KM1 – Vzor kľúčových parametrov		a	b	c	d	e
		30.9.2023	30.6.2023	31.3.2023	31.12.2022	30.9.2022
Dostupné vlastné zdroje (sumy)						
1	vlastný kapitál Tier 1 (CET1)	35 519 734	36 206 242	36 526 745	36 644 063	39 134 984
2	kapitál Tier 1	35 519 734	36 206 242	36 526 745	36 644 063	39 134 984
3	celkový kapitál	35 519 734	36 206 242	36 526 745	36 644 063	39 134 984
Hodnoty rizikovo vážených expozícií						
4	celková hodnota rizikovej expozície	124 960 717	127 711 975	130 545 479	133 775 596	151 166 506
Ukazovatele kapitálu (ako percentuálny podiel hodnoty rizikovo váženej expozície)						
5	podiel vlastného kapitálu Tier 1 (%)	28,42%	28,35%	27,98%	27,39%	25,89%
6	podiel kapitálu Tier 1 (%)	28,42%	28,35%	27,98%	27,39%	25,89%
7	celkový podiel kapitálu (%)	28,42%	28,35%	27,98%	27,39%	25,89%
Dodatočné požiadavky na vlastné zdroje na riešenie iných rizík, než je riziko nadmerného využívania finančnej páky (ako percentuálny podiel hodnoty rizikovo váženej expozície)						
EU 7a	Dodatočné požiadavky na vlastné zdroje na riešenie iných rizík, než je riziko nadmerného využívania finančnej páky (%)	4,00%	4,00%	4,00%	4,50%	4,50%
EU 7b	z čoho: má byť tvorené kapitálom CET1 (percentuálne body)	2,25%	2,25%	2,25%	2,53%	2,53%
EU 7c	z čoho: má byť tvorené kapitálom Tier 1 (percentuálne body)	3,00%	3,00%	3,00%	3,38%	3,38%
EU 7d	požiadavky na celkové vlastné zdroje podľa SREP (%)	12,00%	12,00%	12,00%	12,50%	12,50%
Požiadavka na kombinovaný vankúš a celková kapitálová požiadavka (ako percentuálny podiel hodnoty rizikovo váženej expozície)						
8	vankúš na zachovanie kapitálu (%)	2,50%	2,50%	2,50%	2,50%	2,50%
EU 8a	vankúš na zachovanie kapitálu z dôvodu makroprudenciálneho alebo systémového rizika identifikovaného na úrovni členského štátu (%)	-	-	-	-	-
9	proticyklický kapitálový vankúš špecifický pre inštitúcie (%)	1,49%	1,00%	1,00%	0,99%	0,99%
EU 9a	vankúš na krytie systémového rizika (%)	-	-	-	-	-
10	vankúš pre globálne systémovo významné inštitúcie (%)	-	-	-	-	-
EU 10a	vankúš pre inak systémovo významné inštitúcie (%)	-	-	-	-	-
11	požiadavka na kombinovaný vankúš (%)	3,99%	3,50%	3,50%	3,49%	3,49%
EU 11a	celkové kapitálové požiadavky (%)	15,99%	15,50%	15,50%	15,99%	15,99%
12	kapitál CET1 dostupný po splnení požiadaviek na celkové vlastné zdroje podľa SREP (%)	16,42%	16,35%	15,98%	14,89%	13,39%
Ukazovateľ finančnej páky						
13	veľkosť celkovej expozície	246 268 322	257 801 238	253 790 044	265 409 913	285 267 163
14	ukazovateľ finančnej páky (%)	14,42%	14,04%	14,39%	13,81%	13,72%
Dodatočné požiadavky na vlastné zdroje na riešenie rizika nadmerného využívania finančnej páky (ako percentuálny podiel veľkosti)						
EU 14a	dodatočné požiadavky na vlastné zdroje na riešenie rizika nadmerného využívania finančnej páky (%)	-	-	-	-	-
EU 14b	z čoho: má byť tvorené kapitálom CET1 (percentuálne body)	-	-	-	-	-
EU 14c	požiadavky na celkový ukazovateľ finančnej páky podľa SREP (%)	-	-	-	-	-
Požiadavka na vankúš ukazovateľa finančnej páky a požiadavka na celkový ukazovateľ finančnej páky (ako percentuálny podiel celkovej veľkosti expozície)						
EU 14d	požiadavka na vankúš ukazovateľa finančnej páky (%)	-	-	-	-	-
EU 14e	požiadavka na celkový ukazovateľ finančnej páky (%)	3,00%	3,00%	3,00%	3,00%	3,00%
Ukazovateľ krytia likvidity						
15	vysokokvalitné likvidné aktíva (HQLA) spolu (vážená hodnota – priemer)	53 908 372	60 747 118	50 460 096	56 050 650	52 433 065
EU 16a	záporné peňažné toky – celková vážená hodnota	10 980 892	21 089 173	23 274 046	24 170 910	14 960 061
EU 16b	kladné peňažné toky – celková vážená hodnota	579 360	582 642	594 103	725 042	645 597
16	celkové čisté záporné peňažné toky (upravená hodnota)	10 401 532	20 506 531	22 679 943	23 445 867	14 314 464
17	ukazovateľ krytia likvidity (%)	518,27%	296,23%	222,49%	239,06%	366,29%
Ukazovateľ čistého stabilného financovania						
18	celkové dostupné stabilné financovanie	246 926 521	255 040 011	255 992 751	269 861 605	294 917 435
19	celkové požadované stabilné financovanie	159 292 592	161 785 838	162 100 981	150 172 157	161 197 102
20	ukazovateľ čistého stabilného financovania (NSFR) (%)	155,01%	157,64%	157,92%	179,70%	182,95%

Informácie o ukazovateli finančnej páky zverejnené podľa čl. 451 Nariadenia

Princípy, ciele a stratégie riadenia likvidity Banky (LIQB) sú popísané v Individuálnej účtovnej závierke (časť 5.2 Riziko likvidity) k 30.09.2023 zverejnenej na webom sídle Banky. Tabuľka EU LIQ1 bola uvedená v časti zverejnenie podľa § 1 ods. (2) Opatrenia NBS písm. g) tohto dokumentu.