

Zverejnenie informácií spoločnosťou Wüstenrot stavebná sporiteľňa, a.s.

so stavom k 31.3.2026

podľa Opatrenia NBS č. 16/2014 o uverejňovaní informácií bankami a pobočkami zahraničných bánk v znení neskorších zmien a doplnení

Wüstenrot stavebná sporiteľňa, a. s. (ďalej len „Banka“) zverejňuje informácie podľa Opatrenia Národnej banky Slovenska č. 16 z 2. septembra 2014 o uverejňovaní informácií bankami a pobočkami zahraničných bánk (ďalej len „Opatrenie NBS“) v znení neskorších opatrení č. 13/2015, č. 15/2018, č. 6/2020, č. 11/2021, č. 8/2023 a v súlade s Nariadením Európskeho parlamentu a Rady (EÚ) č. 575/2013 z 26. júna 2013 o prudenciálnych požiadavkách na úverové inštitúcie a investičné spoločnosti v platnom znení (ďalej len „Nariadenie“).

§ 1 ods. (1) Opatrenia NBS: „Informácie o banke a pobočke zahraničnej banky, o ich činnosti a o opatreniach na nápravu a pokutách, ktoré im boli uložené“

a) organizačná schéma, pri banke celkový počet zamestnancov podľa evidenčného stavu a osobitne počet vedúcich zamestnancov podľa § 7 ods. 21 zákona č. 483/2001 Z. z. o bankách a o zmene a doplnení niektorých zákonov v znení neskorších predpisov (ďalej len „zákon“) podľa evidenčného stavu:

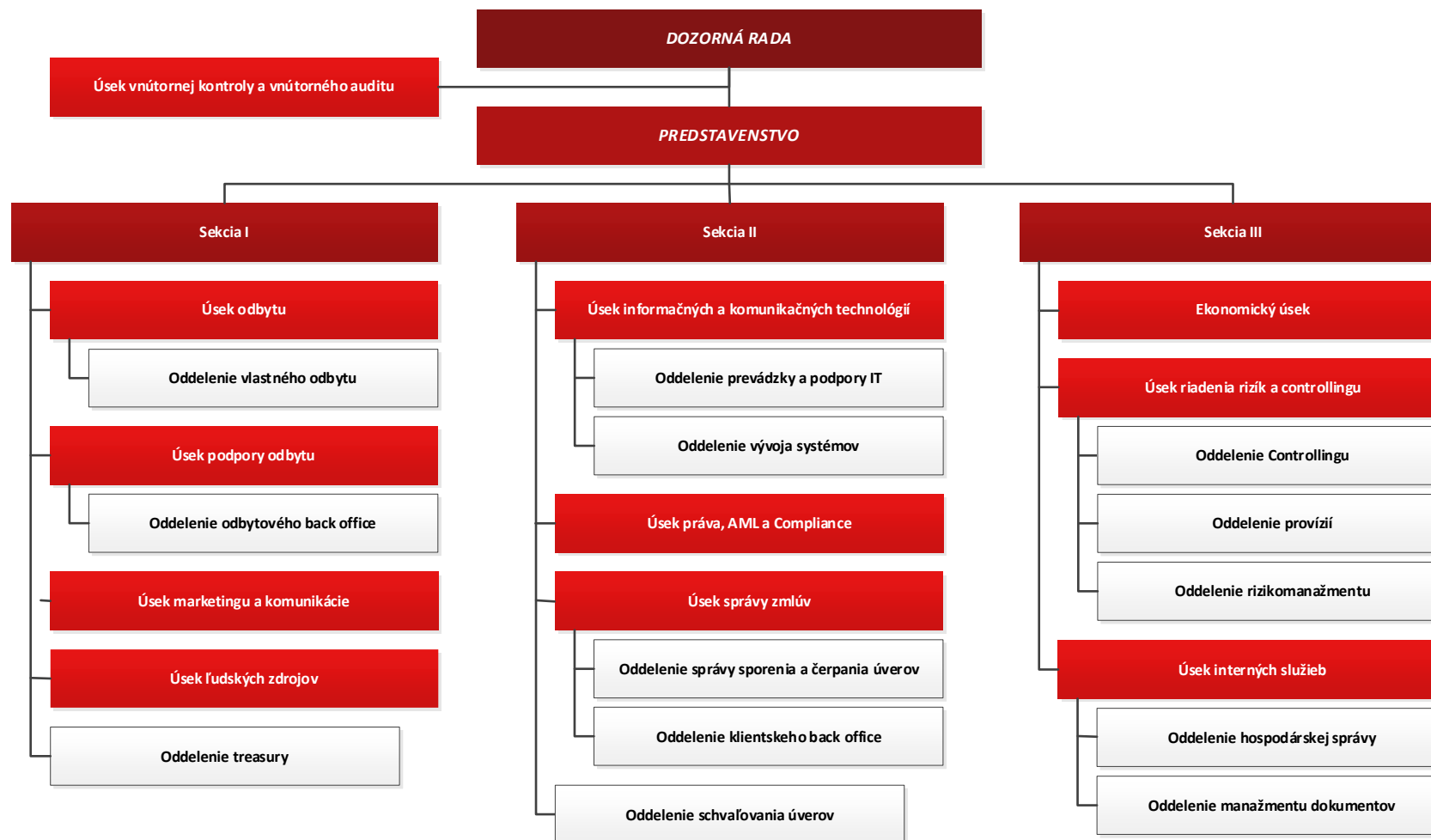

Údaje o celkovom počte zamestnancov a počte vedúcich zamestnancov sú uvedené v Individuálnej účtovnej závierke k 31. marcu 2026 zostavenej v súlade s Medzinárodnými štandardmi finančného výkazníctva v znení prijatom Európskou úniou v časti 1.5 počet zamestnancov v kapitole 1 Všeobecné informácie. Individuálnu účtovnú závierku Banky možno nájsť na oficiálnom webovom sídle v sekcii „Hospodárenie“: <https://www.wuestenrot.sk/informacie/hospodarenie>

b) dátum zápisu do obchodného registra, dátum udelenia bankového povolenia a dátum skutočného začiatku vykonávania bankových činností povolených Národnou bankou Slovenska:

dátum zápisu do obchodného registra: **26.05.1993**

dátum udelenia bankového povolenia: **17.05.1993**

dátum skutočného začiatku vykonávania bankových činností povolených NBS: **21.6.1993**

c) zoznam bankových činností povolených NBS, ktoré sa vykonávajú:

1. prijímanie vkladov od stavebných sporiteľov alebo v prospech stavebných sporiteľov,
2. poskytovanie úverov stavebným sporiteľom zo zdrojov fondu stavebného sporenia na stavebné účely uvedené v § 11 ods. 1 zákona o stavebnom sporení,
3. prijímanie vkladov od bánk,
4. poskytovanie platobných služieb,
5. poskytovanie poradenských služieb v oblasti predmetu podnikania stavebnej sporiteľne,
6. finančné sprostredkovanie podľa zákona 186/2009 Z. z. o finančnom poradenstve a o zmene a doplnení niektorých zákonov ako viazaný finančný agent v sektore poistenia a zaistenia,
7. prijímanie vkladov od zahraničných bánk, pobočiek zahraničných bánk a finančných inštitúcií,
8. investovanie na vlastný účet a obchodovanie na vlastný účet s:
 - o finančnými nástrojmi peňažného trhu v eurách,
 - o finančnými nástrojmi kapitálového trhu eurách.

d) zoznam bankových činností povolených NBS, ktoré sa nevykonávajú:

Poskytovanie záruk inej banke za stavebné úvery, hypotekárne úvery alebo komunálne úvery.

e) zoznam bankových činností povolených NBS, ktorých vykonávanie bolo rozhodnutím príslušného orgánu obmedzené, dočasne pozastavené, zakázané alebo bolo bankové povolenie na ich výkon odobraté:

Banke nebola obmedzená, dočasne pozastavená ani zakázaná žiadna z povolených činností, ani jej nebolo odobraté bankové povolenie na ich výkon.

f) citácia výrokovej časti právoplatného rozhodnutia, ktorým bolo uložené opatrenie na nápravu v priebehu kalendárneho štvrt'roka:

Banke nebolo v priebehu 1. kalendárneho štvrt'roka 2026 uložené žiadne opatrenie na nápravu.

g) citácia výrokovej časti právoplatného rozhodnutia, ktorým bola uložená pokuta v priebehu kalendárneho štvrt'roka:

Banke nebola v priebehu 1. kalendárneho štvrt'roka 2026 uložená žiadna pokuta.

§ 1 ods. (2) Opatrenia NBS: „Informácie o finančných ukazovateľoch banky“:

a) údaje zo súvahy, uverejnené v súlade s požiadavkami medzinárodného štandardu pre finančné vykazovanie č. 7 podľa osobitného predpisu

b) údaje z výkazu ziskov a strát, uverejnené v súlade s požiadavkami medzinárodného štandardu pre finančné vykazovanie č. 7 podľa osobitného predpisu,

Údaje zo súvahy a z výkazu ziskov a strát podľa bodu a) a b) sú uvedené v Individuálnej účtovnej závierke k 31. marcu 2026 v častiach Výkaz o finančnej situácii a Výkaz ziskov a strát.

c) súhrnná výška expozícií bez výrazného zvýšenia kreditného rizika od prvotného vykázania (úroveň 1) v členení podľa tried expozícií uvedených v nariadení EÚ č. 575/2013, čl. 112,

d) súhrnná výška expozícií s výrazným zvýšením kreditného rizika od prvotného vykázania, ale nie znehodnotenú (úroveň 2) v členení podľa tried expozícií uvedených v nariadení EÚ č. 575/2013, čl. 112,

e) súhrnná výška znehodnotených expozícií (úroveň 3) v členení podľa tried expozícií uvedených v nariadení EÚ č. 575/2013, čl. 112,

f) súhrnná výška zlyhaných pohľadávok v členení podľa tried expozícií uvedených v nariadení EÚ č. 575/2013, čl. 112:

Súhrnná výška expozícií v členení podľa tried expozícií c) - f)

v tis. EUR

k 31.3.2026

	Úroveň 1	Úroveň 2	Úroveň 3	Zlyhané
Ústredné vlády alebo centrálné banky	8 723	0	0	0
Regionálne vlády alebo miestne orgány	0	0	0	0
Subjekty verejného sektora	0	0	0	0
Inštitúcie	15 235	0	0	0
Podnikateľské subjekty	21 526	238	8	0
Retail	64 349	10 406	350	0
Zabezpečené hypotékami na nehnuteľný majetok a expoz	64 295	8 200	281	0
Expozície v stave zlyhania	0	0	9 470	9 470
Kapitálové expozície	0	0	0	0
Iné položky	614	0	0	0
Celková hodnota expozície	174 742	18 845	10 109	9 470

g) údaje o ukazovateli krytia likvidity podľa vzoru, ktorý je prílohou č. 2 k Opatreniu NBS (v tis.€):

č.r.	Údaje	Celková nevážená hodnota (priemer)				Celková vážená hodnota (priemer)			
		31.3.2026	28.2.2026	31.1.2026	31.12.2025	31.3.2026	28.2.2026	31.1.2026	31.12.2025
a	b								
1	Vysokokvalitné likvidné aktíva								
2	Celkové vsokolikvidné likvidné aktíva					8 720	8 181	9 571	17 071
3	Hotovosť - záporné peňažné toky								
4	Retailové vklady a vklady živnostníkov	103 267	104 829	107 374	108 769	9 054	9 058	9 354	9 116
5	z toho: stabilné vklady	31 907	33 331	35 407	38 568	1 595	1 667	1 770	1 928
6	z toho: menej stabilné vklady	71 002	71 230	71 537	70 015	7 100	7 123	7 154	7 001
7	Nezabezpečené financovanie	1 746	1 693	1 647	1 640	698	677	659	656
8	prevádzkové vklady								
9	neprevádzkové vklady	1 746	1 693	1 647	1 640	698	677	659	656
10	nezabezpečený dlh								
11	Zabezpečené financovanie								
12	Dodatocné požiadavky	1 049	1 065	1 064	1 066	52	53	53	53
13	záporné peňažné toky súvisiace s derivátovými expozíciami a iné požiadavky na zabezpečenie								
14	záporné peňažné toky súvisiace so stratou financovania dlhových produktov								
15	kreditné facility a facility likvidity	1 049	1 065	1 064	1 066	52	53	53	53
16	Iné zmluvné záväzky financovania	473	101	102	82	0	0	0	0
17	Iné podmienené záväzky financovania								
18	CELKOVÉ ZÁPORNÉ PEŇAŽNÉ TOKY					9 825	9 788	10 066	9 825
19	Hotovosť - kladné peňažné toky								
20	Zabezpečené pôžičky								
21	Kladné peňažné toky z plne výkonných expozícií	15 860	15 895	15 841	8 354	15 548	15 587	15 533	8 039
22	Iné kladné peňažné toky								
23	Rozdiel medzi celkovými váženými kladnými peňažnými tokmi a celkovými váženými zápornými peňažnými tokmi vyplývajúcimi z transakcií v tretích krajinách, v ktorých existujú obmedzenia prevodu, alebo ktoré sú denominované v nekonvertibilných menách								
24	Prebytok kladných peňažných tokov z prepojenej špecializovanej úverovej inštitúcie								
25	CELKOVÉ Kladné PEŇAŽNÉ TOKY	15 860	15 895	15 841	8 354	15 548	15 587	15 533	8 039
26	Plne vyňaté kladné peňažné toky								
27	Kladné peňažné toky podliehajúce 90 % limitu								
28	Kladné peňažné toky podliehajúce 75 % limitu	15 860	15 895	15 841	8 354	15 548	15 587	15 533	8 039
29	Vankúš likvidity					8 720	8 181	9 571	17 071
30	Celkové čisté záporné peňažné toky					2 451	2 447	2 517	2 456
31	Ukazovateľ krytia likvidity v percentách					356	334	380	695

h) údaje o krytých dlhopisoch, preregistrovaných hypotekárnych záložných listoch a hypotekárnych záložných listoch:

Banka neemitovala kryté dlhopisy ani hypotekárne záložné listy.

i) údaje o vlastných zdrojoch, rizikovo vážených aktívach, kapitálovom podiele a ukazovateli finančnej páky v členení podľa výkazu, ktorý je uvedený v prílohe č. 4 k Opatreniu NBS:

(v tis. eur)						
č. r.	Údaje	31.3.2026	31.12.2025	30.9.2025	30.6.2025	31.3.2025
a	b	1	2	3	4	5
Vlastné zdroje						
1	Vlastný kapitál Tier 1 (CET1)	32 977	33 167	33 613	33 709	34 028
2	Vlastný kapitál Tier 1 (CET1) , ak sa neuplatnili prechodné opatrenia v súvislosti s IFRS 9 alebo s analogickými očakávanými úverovými stratami	32 977	33 167	33 613	33 709	34 028
2a	Vlastný kapitál Tier 1, ako keby sa neuplatnilo dočasné zaobchádzanie s nerealizovanými ziskami a stratami oceňovanými reálnou hodnotou prostredníctvom ostatných súčastí komplexného výsledku v súlade s článkom 468 nariadenia	32 977	33 167	33 613	33 709	34 028
3	Kapitál Tier 1	32 977	33 167	33 613	33 709	34 028
4	Kapitál Tier 1, ak sa neuplatnili prechodné opatrenia v súvislosti s IFRS 9 alebo s analogickými očakávanými úverovými stratami	32 977	33 167	33 613	33 709	34 028
4a	Kapitál Tier 1, ako keby sa neuplatnilo dočasné zaobchádzanie s nerealizovanými ziskami a stratami oceňovanými reálnou hodnotou prostredníctvom ostatných súčastí komplexného výsledku v súlade s článkom 468 nariadenia	32 977	33 167	33 613	33 709	34 028
5	Celkový kapitál	32 977	33 167	33 613	33 709	34 028
6	Celkový kapitál, ak sa neuplatnili prechodné opatrenia v súvislosti s IFRS 9 alebo s analogickými očakávanými úverovými stratami	32 977	33 167	33 613	33 709	34 028
6a	Celkový kapitál, ako keby sa neuplatnilo dočasné zaobchádzanie s nerealizovanými ziskami a stratami oceňovanými reálnou hodnotou prostredníctvom ostatných súčastí komplexného výsledku v súlade s článkom 468 nariadenia	32 977	33 167	33 613	33 709	34 028
Rizikovo vážené aktíva (výška)						
7	Rizikovo vážené aktíva spolu	88 052	88 205	96 217	97 784	99 470
8	Rizikovo vážené aktíva spolu, ak sa neuplatnili prechodné opatrenia v súvislosti s IFRS 9 alebo s analogickými očakávanými úverovými stratami	88 052	88 205	96 217	97 784	99 470

Kapitálový podiel						
9	Vlastný kapitál Tier 1 (percentuálny podiel výšky rizikovej expozície)	37,45%	37,60%	34,93%	34,47%	34,21%
10	Vlastný kapitál Tier 1 (percentuálny podiel výšky rizikovej expozície), ak sa neuplatnili prechodné opatrenia v súvislosti s IFRS 9 alebo s analogickými očakávanými úverovými stratami	37,45%	37,60%	34,93%	34,47%	34,21%
10a	Vlastný kapitál Tier 1 (ako percentuálny podiel výšky rizikovej expozície), ako keby sa neuplatnilo dočasné zaobchádzanie s nerealizovanými ziskami a stratami oceňovanými reálnou hodnotou prostredníctvom ostatných súčastí komplexného výsledku v súlade s článkom 468 nariadenia	37,45%	37,60%	34,93%	34,47%	34,21%
11	Kapitál Tier 1 (percentuálny podiel výšky rizikovej expozície)	37,45%	37,60%	34,93%	34,47%	34,21%
12	Kapitál Tier 1 (percentuálny podiel výšky rizikovej expozície), ak sa neuplatnili prechodné opatrenia v súvislosti s IFRS 9 alebo s analogickými očakávanými úverovými stratami	37,45%	37,60%	34,93%	34,47%	34,21%
12a	Kapitál Tier 1 (ako percentuálny podiel výšky rizikovej expozície), ako keby sa neuplatnilo dočasné zaobchádzanie s nerealizovanými ziskami a stratami oceňovanými reálnou hodnotou prostredníctvom ostatných súčastí komplexného výsledku v súlade s článkom 468 nariadenia	37,45%	37,60%	34,93%	34,47%	34,21%
13	Celkový kapitál (percentuálny podiel výšky rizikovej expozície)	37,45%	37,60%	34,93%	34,47%	34,21%
14	Celkový kapitál (percentuálny podiel výšky rizikovej expozície), ak sa neuplatnili prechodné opatrenia v súvislosti s IFRS 9 alebo s analogickými očakávanými úverovými stratami	37,45%	37,60%	34,93%	34,47%	34,21%
14a	Celkový kapitál (ako percentuálny podiel výšky rizikovej expozície), ako keby sa neuplatnilo dočasné zaobchádzanie s nerealizovanými ziskami a stratami oceňovanými reálnou hodnotou prostredníctvom ostatných súčastí komplexného výsledku v súlade s článkom 468 nariadenia	37,45%	37,60%	34,93%	34,47%	34,21%
Ukazovateľ finančnej páky						
15	Veľkosť celkovej expozície ukazovateľa finančnej páky	167 717	172 856	206 212	209 823	213 231
16	Ukazovateľ finančnej páky	19,66%	19,19%	16,30%	16,07%	15,96%
17	Ukazovateľ finančnej páky, ak sa neuplatnili prechodné opatrenia v súvislosti s IFRS 9 alebo s analogickými očakávanými úverovými stratami	19,66%	19,19%	16,30%	16,07%	15,96%
17a	Ukazovateľ finančnej páky, ako keby sa neuplatnilo dočasné zaobchádzanie s nerealizovanými ziskami a stratami oceňovanými reálnou hodnotou prostredníctvom ostatných súčastí komplexného výsledku v súlade s článkom 468 nariadenia	19,66%	19,19%	16,30%	16,07%	15,96%

§ 1 ods. (5) opatrenia NBS: „Informácie o 10 najväčších akcionároch Banky, ktorí sú nerezidentmi a ktorí vlastnia aspoň 5 %-ný podiel na základnom imaní Banky“:

Obchodné meno:	Bausparkasse Wüstenrot Aktiengesellschaft
Právna forma a sídlo:	akciová spoločnosť, Alpenstrasse 70, 5020 Salzburg
Štát:	Rakúsko
Hlavný predmet činnosti:	finančné služby
Podiel na základnom imaní banky:	100 %
Podiel na hlasovacích právach v banke:	100 %

§ 1 ods. (7) opatrenia NBS: „Informácie o štruktúre konsolidovaného celku banky, ktorého je Banka súčasťou“:

Konečnou materskou spoločnosťou je Wüstenrot Wohnungswirtschaft reg. Gen. m. b. H., Salzburg, Rakúsko.

a) materská spoločnosť

Názov	Sídlo	Hlavný predmet činnosti	Štát
Bausparkasse Wüstenrot AG	Alpenstrasse 70 A-5020 Salzburg	finančné služby	Rakúsko

b) schéma konsolidovaného celku

Názov	Sídlo	Hlavný predmet činnosti	Štát	Podiel
Bausparkasse Wüstenrot AG	Alpenstrasse 70 A-5020 Salzburg	finančné služby	Rakúsko	100%

↓

Wüstenrot stavebná sporiteľňa, a.s.

§ 1 ods. (8) opatrenia NBS: „Informácie o finančných ukazovateľoch banky podľa osobitného predpisu obsahujúce údaje o problémových expozíciách a expozíciách s odloženou splatnosťou“:

Informácie boli zverejnené podľa § 2 ods. (4) opatrenia NBS k 31.12.2025.

Zverejňovanie informácií podľa ôsmej časti nariadenia Európskeho parlamentu a Rady (EÚ) č.575/2013

Informácie týkajúce sa kapitálových požiadaviek zverejnené podľa čl. 438 Nariadenia

Banka postupuje pri výpočte požiadavky na vlastné zdroje pre kreditné riziko podľa štandardizovaného prístupu. Hodnotenie primeranosti interného kapitálu Banky na pokrytie jej súčasných a budúcich činností je v celom rozsahu zabezpečené implementovaním procesu ICAAP (*Internal Capital Adequacy Assessment Process - Proces hodnotenia dostatočnosti interného kapitálu*). ICAAP je integrálnou súčasťou procesu riadenia rizika WSS a zároveň dôležitou časťou celkovej stratégie WSS ako aj strategického a operačného riadenia WSS. Banka neobdržala žiadosť relevantného príslušného orgánu na zverejnenie výsledku interného procesu inštitúcie na posudzovanie kapitálovej primeranosti (EU OVC). Banka nepoužíva prístup interných ratingov IRB (EU CR8). Banka nemá expozície vo forme špecializovaného financovania (EU CR10).

EU OV1 – Prehľad celkových hodnôt rizikových expozícií

		Celkové hodnoty rizikovej expozície (TREA)		Požiadavky na celkové vlastné zdroje
		a	b	c
		31.3.2026	31.12.2025	31.3.2026
1	kreditné riziko (okrem CCR)	81 345 289	81 498 171	6 507 623
2	z čoho štandardizovaný prístup	81 345 289	81 498 171	6 507 623
3	z čoho základný prístup interných ratingov (F-IRB)			
4	z čoho prístup spočívajúci v zaradení			
EU 4a	z čoho kapitálové cenné papiere v rámci jednoduchého prístupu založeného na použití rizikovej váhy			
5	z čoho pokročilý prístup interných ratingov (A-IRB)			
6	kreditné riziko protistrany – CCR			
7	z čoho štandardizovaný prístup			
8	z čoho metóda interných modelov (IMM)			
EU 8a	z čoho expozície voči CCP			
EU 8b	z čoho úprava ocenenia pohľadávky – CVA			
9	z čoho iné CRR			
10	neuplatňuje sa			
11	neuplatňuje sa			
12	neuplatňuje sa			
13	neuplatňuje sa			
14	neuplatňuje sa			
15	riziko vyrovnaní			
16	sekuritizačné expozície v neobchodnej knihe (po hornom ohraničení)			
17	z čoho prístup SEC-IRBA			
18	z čoho prístup SEC-ERBA (vrátane IAA)			
19	z čoho prístup SEC-SA			
EU 19a	z čoho 1 250 %/odpočet			
20	pozičné, devízové a komoditné riziko (trhové riziko)			
21	z čoho štandardizovaný prístup			
22	z čoho IMA			
EU 22a	veľká majetková angažovanosť			
23	operačné riziko	6 706 418	6 706 418	536 513
EU 23a	z čoho prístup základného ukazovateľa	6 706 418	6 706 418	536 513
EU 23b	z čoho štandardizovaný prístup			
EU 23c	z čoho pokročilý prístup merania			
24	hodnoty pod prahovými hodnotami pre odpočet (na ktoré sa vzťahuje riziková váha 250 %)	0	0	0
25	neuplatňuje sa			
26	neuplatňuje sa			
27	neuplatňuje sa			
28	neuplatňuje sa			
29	spolu	88 051 706	88 204 589	7 044 136

Informácie o kľúčových parametroch zverejnené podľa čl. 447 Nariadenia

EU KM1 – Vzor kľúčových parametrov		a	b	c	d	e
		31.3.2026	31.12.2025	30.9.2025	30.6.2025	31.3.2025
Dostupné vlastné zdroje (sumy)						
1	vlastný kapitál Tier 1 (CET1)	32 976 678	33 166 731	33 612 938	33 709 437	34 027 862
2	kapitál Tier 1	32 976 678	33 166 731	33 612 938	33 709 437	34 027 862
3	celkový kapitál	32 976 678	33 166 731	33 612 938	33 709 437	34 027 862
Hodnoty rizikovo vážených expozícií						
4	celková hodnota rizikovej expozície	88 051 706	88 204 589	96 217 051	97 783 601	99 469 980
Ukazovatele kapitálu (ako percentuálny podiel hodnoty rizikovo váženej expozície)						
5	podiel vlastného kapitálu Tier 1 (%)	37,45%	37,60%	34,93%	34,47%	34,21%
6	podiel kapitálu Tier 1 (%)	37,45%	37,60%	34,93%	34,47%	34,21%
7	celkový podiel kapitálu (%)	37,45%	37,60%	34,93%	34,47%	34,21%
Dodatočné požiadavky na vlastné zdroje na riešenie iných rizík, než je riziko nadmerného využívania finančnej páky (ako percentuálny podiel hodnoty rizikovo váženej expozície)						
EU 7a	Dodatočné požiadavky na vlastné zdroje na riešenie iných rizík, než je riziko nadmerného využívania finančnej páky (%)	3,00%	3,00%	3,00%	3,00%	3,00%
EU 7b	z čoho: má byť tvorené kapitálom CET1 (percentuálne body)	1,69%	1,69%	1,69%	1,69%	1,69%
EU 7c	z čoho: má byť tvorené kapitálom Tier 1 (percentuálne body)	2,25%	2,25%	2,25%	2,25%	2,25%
EU 7d	požiadavky na celkové vlastné zdroje podľa SREP (%)	11,00%	11,00%	11,00%	11,00%	11,00%
Požiadavka na kombinovaný vankúš a celková kapitálová požiadavka (ako percentuálny podiel hodnoty rizikovo váženej expozície)						
8	vankúš na zachovanie kapitálu (%)	2,50%	2,50%	2,50%	2,50%	2,50%
EU 8a	vankúš na zachovanie kapitálu z dôvodu makroprudenciálneho alebo systémového rizika identifikovaného na úrovni členského štátu (%)	-	-	-	-	-
9	proticyklický kapitálový vankúš špecifický pre inštitúciu (%)	1,50%	1,50%	1,49%	1,49%	1,49%
EU 9a	vankúš na krytie systémového rizika (%)	-	-	-	-	-
10	vankúš pre globálne systémovo významné inštitúcie (%)	-	-	-	-	-
EU 10a	vankúš pre inak systémovo významné inštitúcie (%)	-	-	-	-	-
11	požiadavka na kombinovaný vankúš (%)	4,00%	4,00%	3,99%	3,99%	3,99%
EU 11a	celkové kapitálové požiadavky (%)	15,00%	15,00%	14,99%	14,99%	14,99%
12	kapitál CET1 dostupný po splnení požiadaviek na celkové vlastné zdroje podľa SREP (%)	26,45%	26,60%	23,93%	23,47%	23,21%
Ukazovateľ finančnej páky						
13	veľkosť celkovej expozície	167 717 039	172 855 810	206 212 429	209 823 044	213 231 451
14	ukazovateľ finančnej páky (%)	19,66%	19,19%	16,30%	16,07%	15,96%
Dodatočné požiadavky na vlastné zdroje na riešenie rizika nadmerného využívania finančnej páky (ako percentuálny podiel veľkosti)						
EU 14a	dodatočné požiadavky na vlastné zdroje na riešenie rizika nadmerného využívania finančnej páky (%)	-	-	-	-	-
EU 14b	z čoho: má byť tvorené kapitálom CET1 (percentuálne body)	-	-	-	-	-
EU 14c	požiadavky na celkový ukazovateľ finančnej páky podľa SREP (%)	-	-	-	-	-
Požiadavka na vankúš ukazovateľa finančnej páky a požiadavka na celkový ukazovateľ finančnej páky (ako percentuálny podiel celkovej veľkosti expozície)						
EU 14d	požiadavka na vankúš ukazovateľa finančnej páky (%)	-	-	-	-	-
EU 14e	požiadavka na celkový ukazovateľ finančnej páky (%)	3,00%	3,00%	3,00%	3,00%	3,00%
Ukazovateľ krytia likvidity						
15	vysokokvalitné likvidné aktíva (HQLA) spolu (vážená hodnota – priemer)	8 720 484	17 070 948	42 041 127	41 838 086	41 686 078
EU 16a	záporné peňažné toky – celková vážená hodnota	9 804 259	9 825 483	9 760 541	9 972 910	10 954 653
EU 16b	kladné peňažné toky – celková vážená hodnota	15 547 769	8 039 057	7 963 074	7 552 507	6 693 964
16	celkové čisté záporné peňažné toky (upravená hodnota)	2 451 065	2 456 371	2 440 135	2 493 227	4 260 689
17	ukazovateľ krytia likvidity (%)	355,78%	694,97%	1722,90%	1678,07%	978,39%
Ukazovateľ čistého stabilného financovania						
18	celkové dostupné stabilné financovanie	181 820 387	188 575 224	205 693 167	209 057 719	214 585 336
19	celkové požadované stabilné financovanie	127 717 006	130 698 547	135 616 137	140 005 623	145 399 234
20	ukazovateľ čistého stabilného financovania (NSFR) (%)	142,36%	144,28%	151,67%	149,32%	147,58%

Informácie o ukazovateli finančnej páky zverejnené podľa čl. 451 Nariadenia

Princípy, ciele a stratégie riadenia likvidity Banky (LIQB) sú popísané v Individuálnej účtovnej závierke (časť 5.2 Riziko likvidity) k 31.3.2026 zverejnenej na webe Wüstenrot stavebnej sporiteľne, a.s. v sekcii „Hospodárenie“: <https://www.wuestenrot.sk/informacie/hospodarenie>. Tabuľka EU LIQ1 bola uvedená v časti zverejnenie podľa § 1 ods. (2) Opatrenia NBS písm. g) tohto dokumentu.